



日程表	月曜日	火曜日	水曜日	木曜日	金曜日	土曜日
					1	2
午前					折り紙 10:00~	CLOSE
午後					サークル活動	CLOSE
	4	5	6	7	8	9
午前	お話 11:00~	魚つりあそび 10:00~	手形足型 10:00~12:00	3月の製作 10:00~	折り紙 10:00~	CLOSE
午後					サークル活動	CLOSE
	11	12	13	14	15	16
午前	お話 11:00~	車あそび 10:00~	身体測定 (助産師) 1歳6ヶ月まで 9:30~11:20	ぬりえ 10:00~	折り紙 10:00~	CLOSE
午後					サークル活動	CLOSE
	18	19	20	21	22	23
午前	お話 11:00~	身体測定 1歳7ヶ月~ 10:00~11:20	リトミック講習会 2歳児以上 11:00~	CLOSE	折り紙 10:00~	CLOSE
午後				CLOSE	サークル活動	CLOSE
	25	26	27	28	29	30
午前	お話 11:00~	リトミック講習会 0.1歳児 11:00~	手形足型 10:00~12:00	3月の誕生会 11:00~	折り紙 10:00~	CLOSE
午後					サークル活動	CLOSE

★行事は変更になることがあります

あたたかくやわらかい日差しが差し込むようになりま
した。日なたにいと、ぽかぽかして、とても気持ちよ
くすごせ春を感じます。

お子様が4月から入園や入学される方も多いと思いま
す。またお引越しなど新生活で支援センターに遊びに来
られなくなる皆様、今後のご健勝ご活躍をお祈りしてい
ます。

ぶんぶん親子でふれあい、お子様と育んだ時間が宝物
になると嬉しいです。皆様のご協力に感謝し、お礼申
し上げます。今年度もあと少しですが、ぜひ遊びにいら
してください。

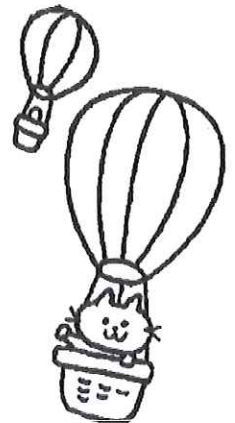
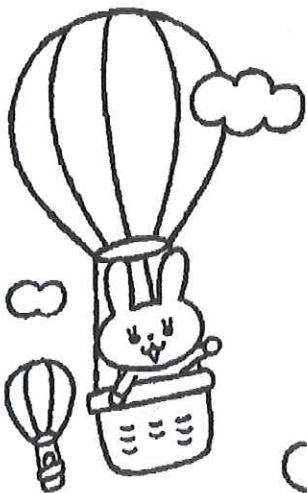

節分ごっこをしました！

鬼のパンツの体操を元気におどったり、鬼のおめんの製作をしました。かわいいおめんができました！鬼や福の神がぶんぶんに来ました！



- ★お誕生日会は毎月開催しています。予約制です。（誕生月の1日から受付しています。）
- ★会の当日は、「誕生日」でない方もシアターを見たりみんなでお誕生日のお子様のお祝いしたり、どなたでも遊びにきていただけます。
- ★素敵なカードのプレゼントがあります！



おたんじょうび
おめでとう！

